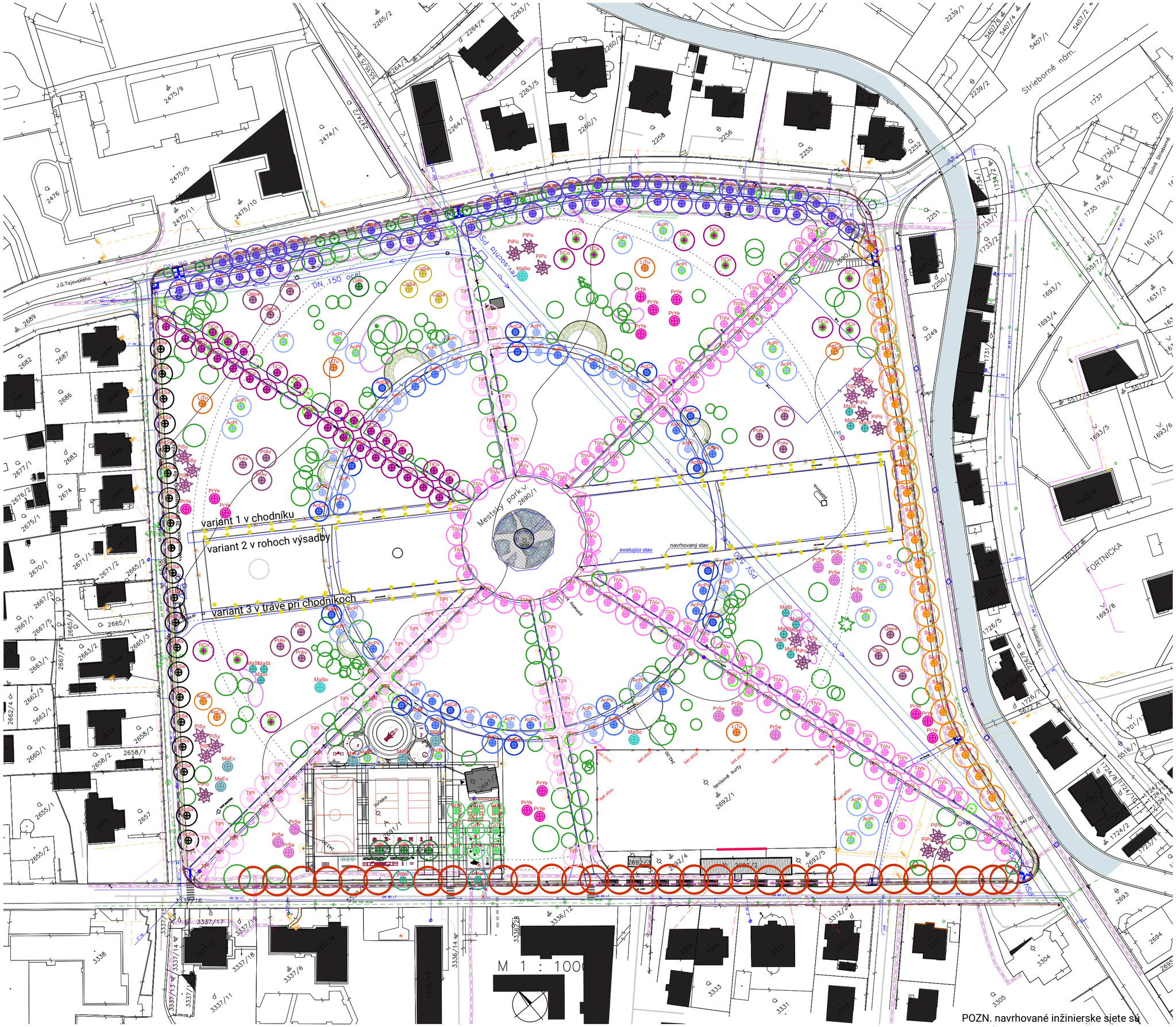

POZN. navrhované inžinierske siete sú súčasťou

ŽIVÝ PLOT:

Acer campestre, 60-80 cm ... 431bm
Carpinus betulus, 60-80 cm ... 531bm

DVOJSPON:

Dvojspon: Ilex crenata ´Convexa´ ... 96ks/12ks
alt. Taxus baccata 'Fastigiata'/ 'Fastigiata Robusta'

STROMY , MNOHOKMENE

- AcCa Acer campestre,14-16 cm ... 14ks
- AcPl Acer platanoides,14-16 cm ... 43ks
- AcPs Acer pseudoplatanus,14-16 cm ... 18ks
- AcSa Acer saccharinum, 14-16 cm ... 20ks
- AeCa Aesculus x carnea ´Briotii´, 14-16 cm ... 3ks
- CaSa Castanea sativa 'Marron de Lyon',14-16 cm ... 3ks
- GiBi Ginkgo biloba 'Autumn Gold',samec,14-16 cm... 4ks
- GlTr Gleditsia triacanthos 'Sunburst',14-16 cm ... 9ks
- LiTu Liriodendron tulipifera,14-16 cm ... 4ks
- MaEv Malus 'Evereste', 14-16 cm ... 5ks
- MaSo Magnolia X soulangeana, 14-16 cm ... 3ks
- MaSt Magnolia stellata,120-150 cm ... 11ks - mnohokmeň
- PlAc Platanus × acerifolia,14-16 cm ... 2ks
- PiPo Pinus ponderosa, 14-16 cm ... 10ks
- PiSy Pinus sylvestris, 14-16 cm ... 11ks
- PrAv Prunus avium 'Plena', 14-16 cm ... 9ks
- PrSe Prunus serrulata 'Kanzan',14-16 cm ...10ks
- PrYe Prunus × yedoensis, 14-16 cm ... 14ks
- QuPa Quercus palustris, 14-16 cm ... 6ks
- TiCo Tilia cordata,14-16 cm ... 40ks
- SoJa Sophora japonica, 14-16 cm ... 24ks
- TiPl Tilia platyphyllos, 14-16 cm ... 53ks
- TiVu Tilia vulgaris, 14-16 cm ... 81ks
- TiTo Tilia tomentosa, 14-16 cm ... 43ks

NAVRHOVANÉ STROMY SPOLU ... 429 ks
NAVRHOVANÉ MNOHOKMENE SPOLU ... 11 ks

STROMY NA PRESADENIE:

existujúce stromy na presadenie spolu ... 31ks

z toho Tilia cordata ... 12ks
z toho Acer platanoides ... 19ks

- zaznačenie polôh existujúcich stromov
- TiCo zaznačenie polôh novopresadených Tilia cordata
- AcPl zaznačenie polôh novopresadených Acer platanoides

NÁHRADNÁ VÝSADBA

MIESTO STAVBY:

k.ú. BANSKÁ BYSTRICA,
C-KN 2690/1, C-KN 2690/2, C-KN 2691/1, C-KN 2691/2, C-KN 2692/2,
E-KN 1-2609/1, E-KN 1-2608, E-KN 1-2607, C-KN 5397/7

NÁZOV STAVBY:

MESTSKÝ PARK BANSKÁ BYSTRICA

STAVEBNÍK: Mesto Banská Bystrica
Československej armády 26
974 01 Banská Bystrica

VYPRACOVAL: Ing. Romana Černochová Dis.
Ing.arch.Ing. Lenka Gulačová
Ing.arch. Irenej Šereš

NÁZOV VÝKRESU: SITUÁCIA DREVINY

DÁTUM: 07/2025 ČÍSLO VÝKRESU: 01